発売中

耳より情報!!

高橋名人の冒険島が――――
――――レコードになって新登場!!

A面：「高橋名人の冒険島」テーマ・ソング
歌：高橋名人

B面：「高橋名人の冒険島」声の攻略法
高橋名人のナレーション入り

★B面は、高橋名人の号令でキミ自身がゲームをスタート。
名人の攻略法解説を聞きながら、ゲームを楽しめるのだ!!

● レコード(シングル)… 700円(07FA-8001)
● カセット(テーマソングのカラオケ付き)・900円(09FC-8001)

9月20日発売予定 FUN HOUSE

「高橋名人の冒険島」カセットテープを1000名にプレゼント!!

応募のきまり：官製ハガキに応募券をはり、郵便番号、住所、氏名、年齢、性別、学年(職業)、電話番号をご記入のうえ、下記のあて先まで郵送してください。

あて先／〒160 東京都新宿区新宿1－9－1 第2タケビル
(株)ファンハウス・ハドソン係

しめきり／昭和61年10月15日（当日消印有効）

抽選・発表／応募の中から厳正な抽選で決定。

● 発表は賞品の発送をもってかえさせていただきます。

HUDSON GROUP
HUDSON SOFT

本社・ハドソン札幌　〒062 札幌市豊平区平岸3条5丁目1－18 ハドソンビル☎011-841-4622
ハドソン東京　〒162 東京都新宿区市谷田町3丁目1－1ハドソンビル☎03-260-4622
ハドソン大阪　〒556 大阪市浪速区下寺2丁目3－2 ☎06-644-4622
その他の営業所：東北・名古屋・広島・福岡

任天堂 ファミリーコンピュータ™・シリーズ

HFC-TB

高橋名人の冒険島

ぼうけんじま

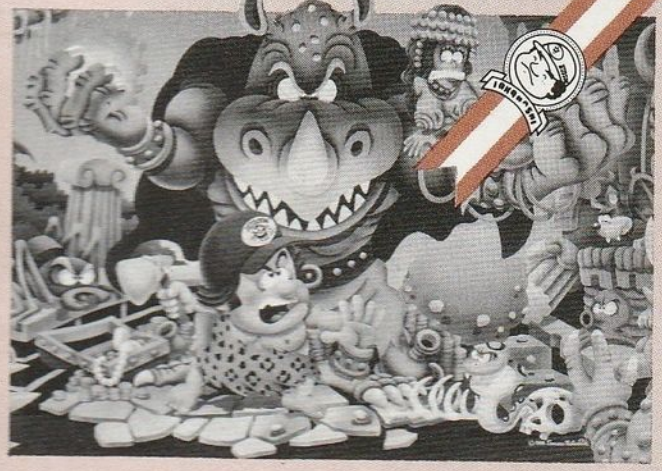

取扱説明書

HUDSON GROUP HUDSON SOFT®
ファミリーコンピュータ ファミコン は任天堂の商標です。

このたびは、ハドソンのファミリーコンピュータ・シリーズ〝高橋名人の冒険島〟(HFC—TB)をお買いあげいただきまして、まことにありがとうございました。

ご使用の前に取扱い方、使用上の注意等、この「取扱説明書」をよくお読みいただき、正しい使用法でご愛用ください。
なお、この「取扱説明書」は大切に保管してください。

使用上の注意

1. 精密機器ですので、極端な温度条件下での使用や保管および強いショックをさけてください。また絶対に分解しないでください。
2. 端子部に手をふれたり、水にぬらすなどよごさないでください。故障の原因となります。
3. シンナー・ベンジン・アルコール等の揮発油でふかないでください。
4. テレビ画面から、できるだけ離れてゲームをしてください。
5. 長時間ゲームをする時は、健康のため約1時間ごとに10分〜20分の小休止をしてください。
6. 画面の一部が見えにくくなったり欠けたりしますが、ゲームの進行上特に問題はありません。

1. 高橋名人のワンポイントアドバイス

ゲームの天才、高橋名人からゲームがうまくなるための4つのアドバイスがあるんだ。このアドバイスを守れば、キミも名人になれるかも…。

1. テレビ画面からかならず1m以上はなれてプレイすること。近づきすぎると正確な攻撃ができなくなるぞ。

2. ゲームをする時間は1日に1時間だけにすること。だらだらと何時間もプレイするよりは、1時間だけ集中してプレイしたほうがうまくなるのが早いんだ。

3. 1本のソフトに集中してプレイすること。いろいろなソフトにつぎつぎと手を出しているようでは、絶対にうまくなれないぞ。

4. このゲームにも、いつものように隠れキャラクターがたくさんあるんだ。たとえば僕の子供の頃のキャラクター〝としゆきクン〟。これを取ると1upだ。いろいろさがしてみてくれ。

2. ゲームストーリーと遊び方

▲高橋 名人

僕らのヒーロー・高橋名人が、南洋に浮かぶ謎の冒険島で大活躍。というのも、高橋名人の心の恋人ティナが、この島に潜む悪の大王キュラにさらわれてしまったからなのだ。
島の中は森あり、山あり、洞くつあり……。オマケにいろいろな敵も隠れている。さあ、この難関をのり越えて、大王を倒し、無事にティナを救い出すことができるだろうか？
ガンバレ名人!!

●コントローラーの使い方

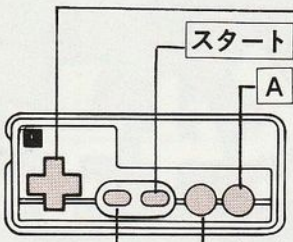

- 名人を左右に移動させます。
- スタート：ゲームスタート・ゲーム中に押すとポーズがかけられます。
- A：名人がジャンプします。
- 右オノを持っていれば投げられます。
- B：押しながら移動すると加速します。
- セレクト：使用しません。

3. 高橋名人の必勝グッズ

スタート時の名人はなにも道具を持っていない。でも、地上に落ちているタマゴをけっ飛ばすと、中からいろいろな道具が出てくるんだ。

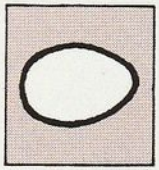
▲タマゴ

●タマゴのなかの必勝グッズ

石オノ		Bボタンで投げることができる。やられるまで何発でも投げられる。コース上に浮いていることもある。
スケボー		のるとスピードアップする。ただし、後ろに進めないし、静止することもできない。
フラー		取ると空中に浮いているフルーツの得点が倍になる。
ミルク		名人のバイタリティを満たんにしてくれる。
ハニー		名人に魔法をかけて無敵にしてくれる。ただし、バイタリティ切れや、ガケから落ちるとアウト。
なすび		名人の一番嫌いなもの。これを取ると、バイタリティの減り方が早くなる。

4. 冒険島ゲーム進行表

①ゲーム開始

エリア１のラウンド１からスタート。名人が南洋の島を走り出す。

②必勝グッズを取る

タマゴのなかから、いろいろな必勝グッズを出して取りながら進め!!

③キュラ大王と対決!!

ラウンド４まで進むとキュラ大王登場。大王の弱点は顔だ。顔をねらえ!!

④大王を追え!!

大王はクビを落として逃げていく。下からはまた新たな顔が……。次のエリアに進んで大王を追え!!

⑤エリア８へ

エリア７の大王を倒すといよいよエリア８。最終決戦のときがやってくるのだ。

⑥最終決戦

エリア８の最後でキュラ大王をやっつければ、この冒険も終わりだ。愛しのティナは……。

■高橋名人のバイタリティ

名人のバイタリティ(体力)は画面に棒グラフで表示される。時間とともに減っていくが、フルーツを取ると少し増え、ミルクを取ると満タンになる。バイタリティがなくなると、もちろんアウト。

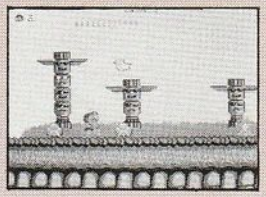

冒険島のキャラクター

エリア1　エリア2

エリア3　エリア4

ものみカラス(100点)

ブータ(100点)

アイス(20点)

バッサ(50点)

スケルトン(10点)

ジグモ(50点)

ウオーラ(100点)

スネイル(10点)

コヨーテ(500点)

赤い花のあるところに後ろから突進してくる

ファイア(やっつけられない)

コブラ(100点)

ブルーオクト〈青〉(200点)

ケロ(200点)

茶色と緑があり、茶色い方ははねるので注意

レッドオクト〈赤〉(100点)

エリア7

エリア8

エリア5

エリア6

※ここに紹介したキャラクターは普通にプレイしているときに出てくるものだけだ。このほかにもいろいろな隠れキャラクターがあるゾ。また、点数も倒し方を工夫すれば変化するから、いろいろとためしてみよう。

キュラ大王(5000点)

●各エリアの最後に登場。8つの顔を持ち、やっつけてもつぎつぎに新しい顔を出して復活してしまう。8つ目の顔を攻撃しなければ倒すことができない。